

Parrocchia San Pier Giuliano Eymard

Via Valsesia, 96 - 20152 - Milano

Tel. 02 4564649 - fax 0248928750

E-Mail : sanpiergiuiliano@gmail.com - WEB : www.sanpiergiuiliano.org

11 novembre 2012 n° 6

NOSTRO SIGNORE GESU' CRISTO RE DELL'UNIVERSO

LC 23,36-43



Chi è il re? L'uomo dell'oro, dello scettro, del trono? L'uomo dell'avere, del potere, dell'apparire? Colui che ha forzieri colmi, che può imporre e disporre, che appare sempre il primo: il più ricco, il più potente, il più importante? L'ambiguo cartiglio posto sulla croce ribalta ogni idea sul regno e sul re. In ebraico, in greco e in latino recita: "Il re dei giudei è costui". È il motivo della condanna di Gesù il Galileo e vorrebbe significare, nella mente dei capi, la fine della sua assurda pretesa. Invece è l'affermazione inconsapevole che proprio lì, sulla croce, nel luogo del dolore più grande e della più umiliante sconfitta, nel momento degli insulti e degli abbandoni, s'illumina tutta la storia di questo Re e risplende la sua gloria, la gloria del più grande amore. Nel suo non avere più niente, attrae tutto e tutti a sé; nel suo essere del tutto impotente, può fare di tutti noi quello che nessun re può fare dei suoi sudditi: un popolo di re. Nel suo apparire fallito e sconfitto, trionfa sull'ultimo nemico, la morte, di fronte alla quale anche il re più potente deve arrendersi, rassegnato o ribelle, ma comunque disarmato e impotente. Ad un certo punto, ai piedi della croce, la scena si rovescia: i capi, i soldati, un malfattore hanno chiesto a Gesù una dimostrazione di forza: se Gesù accetta e scende dalla croce, si dimostrerà un "forte", un vero "re" davanti agli uomini. Invece un pover'uomo gli chiede una dimostrazione di bontà: "Gesù, ricordati di me": è la prima volta nel terzo vangelo che Gesù viene chiamato per nome, senza ulteriore specificazione: il brigante ha scoperto l'amico! "Ricordati di me", prega la paura. "Oggi sarai con me", risponde la bontà. Commenta s. Agostino: "Fede grande! A tal fede non saprei cosa si possa aggiungere. Vacillarono coloro che avevano veduto Cristo risuscitare i morti, credette colui che lo vedeva pendere sulla croce". Il nostro re è un crocifisso che non può salvare se stesso ma proprio per questo, può salvare anche noi. Dire oggi che Cristo è re e Signore, significa riconoscere una verità che nemmeno i demoni affermano mai nei vangeli. Essi si spingono fino a dire a Gesù: "Tu sei il figlio di Dio", ma non gli riconoscono mai: "Tu sei il Signore!". Infatti riconoscere Gesù come il Figlio di Dio significa riconoscere un dato di fatto; riconoscere che Cristo è re e Signore, significa sottomettersi alla sua regalità e signoria; significa riconoscerlo come "mio" Signore; significa essere servi di Cristo re e Signore, e di nessun altro!

MESSE DELLA SETTIMANA

	Ore :	Preghiamo per :
Domenica 11/11	8,30 10,00 11,30 18,30	Def.to: SERGIO MARIO MOTTA (trigesimo)
Lunedì 12/11	8,30 17,00	Def.ta: Graziella Def.ti fam.: Consiglio. Int. off.
Martedì 13/11	8,30 17,00	Def.ti fam.: Crespi Def.to: Marco
Mercoledì 14/11	8,30 17,00	Def.ti: Andrea e Luigina Def.te: Giuditta e Mariarosa
Giovedì 15/11	8,30 17,00	Def.ti: Paolo e Ornella Susani. Int. off. Def.ti: Paolo e Piera
Venerdì 16/11	8,30 17,00	Def.ti: Carlotta e Nicola Def.ta: Giovanna e def.ti fam. Bonaventura
Sabato 17/11	8,30 17,30	Def.ti: Nicola e Francesco Def.ti: Franca
Domenica 18/11	8,30 10,00 11,30 18,30	Def.ta: PETROGALLI FRANCA (I° anniversario)

NUMERI UTILI

PARROCCHIA	024564649	sanpiergiuliano@gmail.com
P. MARIO	3398690146	mario.pesce@gmail.com
P. GIANNI	3332147529	giannigiassi@ssseu.net
P. GUIDO	3387474181	padre.verdicchio@gmail.com
P. LUIGI	3395019541	
P. GIUSEPPE	3358471825	giuseppe@arche.it

AUGURI DI BUON COMPLEANNO

Luca Cavanna e Lorenzo Mattia Cotini,

Beatrice Spataro e Loris Goglia

Luca Trevisan

Matilde Cavanna

Marco Ciprandi

12/11

13/11

15/11

17/11

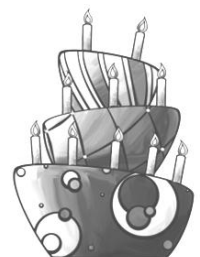

COMUNICAZIONI E AVVISI

- ◇ **DOMENICA 11/11**, dopo la S. Messa delle 10,00: **INCONTRO PER I GENITORI** dei ragazzi/e di **II, III e IV elementare** che partecipano alla catechesi di iniziazione cristiana.
- ◇ **LUNEDI 12/11**: ha inizio **LA BENEDIZIONE DELLE FAMIGLIE**
 - 🕒 ore 15,30: *Catechesi per adulti.*
 - 🕒 ore 20,45: *Celebrazione Eucaristico-Mariana*
- ◇ **MARTEDI 13/11** ore 21,00, in oratorio: **ASSEMBLEA DI QUARTIERE**: con la Presidente di **AMSA** (*odg: raccolta differenziata dei rifiuti, umido dal 26/11; disinfestazione; lavaggio strade.....*)
- ◇ **GIOVEDI 15/11** ore 21,00: **ASSEMBLEA OSPG**
- ◇ **VENERDI 16/11**: ore 20,45: **INCONTRO di FORMAZIONE**, aperto a **TUTTI e in particolare** per catechisti, lettori, ministri della comunione.. con P. Antonio
- SABATO 17/11** ore 11,00 hanno inizio gli incontri di **FORMAZIONE PER I BAMBINI/E DI II ELEMENTARE**
- ◇ **DOMENICA 18/11**, dopo la S. Messa delle 10,00: **INCONTRO CON I GENITORI** dei ragazzi di **V elementare e I media**.
- ◇ Si cercano persone disponibili **PER LA COLLETTA ALIMENTARE**
- uscite supermercati- sabato **24 novembre**.
Rivolgersi a:
 - ❖ **FARUFFINI GIOVANNI**: 024564080; 3393482492 -
 - ❖ **PAOLO MARINO** 024563298; 3491099632
- ◇ **ESERCIZI SPIRITUALI PER GIOVANI** della città di Milano dal **19 al 21 novembre**: **"E VIDE E CREDETTE"**

ORARIO CATECHESI 2012-2013

Lunedì ore 17,30 - I media

Martedì ore 17,30 - V elementare

Mercoledì ore 17.30 - IV elementare

Giovedì ore 17.30 - III elementare

Sabato ore 11,00 - II elementare (avvento, quaresima, maggio)

Venerdì: incontri per preadolescenti (ore 18,30), adolescenti (ore 19,30)

Domenica ore 19,30: Incontro per animatori e preanimatori.

FORMAZIONE PER GIOVANI

con **P. GIUSEPPE**: lettera di San Giacomo

e **SCUOLA DELLA PAROLA**: Alcuni personaggi del vangelo

(Don Giovanni, Parroco del Quartiere Olmi)

- lunedì **26 novembre**, ore 21,00: **P. GIUSEPPE** (fede e ragione)
- **6,7,8,9 dicembre**. ESPERIENZA A **SANT'AGATA** di Reggello
- giovedì **13 dicembre**: ore 21,00: **SCUOLA DELLA PAROLA** (Giovane ricco)
- lunedì **7 gennaio**: ore 21,00: **P. GIUSEPPE** (fede e servizio)
- lunedì **11 febbraio**: ore 21,00 **P. GIUSEPPE** (fede e credo apostolico)
- **21 febbraio**: ore 21,00 **SCUOLA DELLA PAROLA** (la vedova al tempio)
- lunedì **11 marzo**: ore 21,00: **P. GIUSEPPE** (Simbolo Apostolico)
- giovedì **21 marzo**: ore 21,00: **SCUOLA DELLA PAROLA** (Pietro)

Orario delle S. Messe

<i>Feriale</i>	<i>08,30</i>			<i>17,00</i>	
<i>Prefestivo</i>				<i>17,30</i>	
<i>Festivo</i>	<i>08,30</i>	<i>10,00</i>	<i>11,30</i>	<i>18,30</i>	

ESERCIZI SPIRITUALI DI AVVENTO

E VIDE E CREDETE

TRE FIGURE DI FEDE NEL VANGELO DI GIOVANNI

19 NOVEMBRE

Nicodemo

20 NOVEMBRE

Il discepolo amato

21 NOVEMBRE

Tommaso

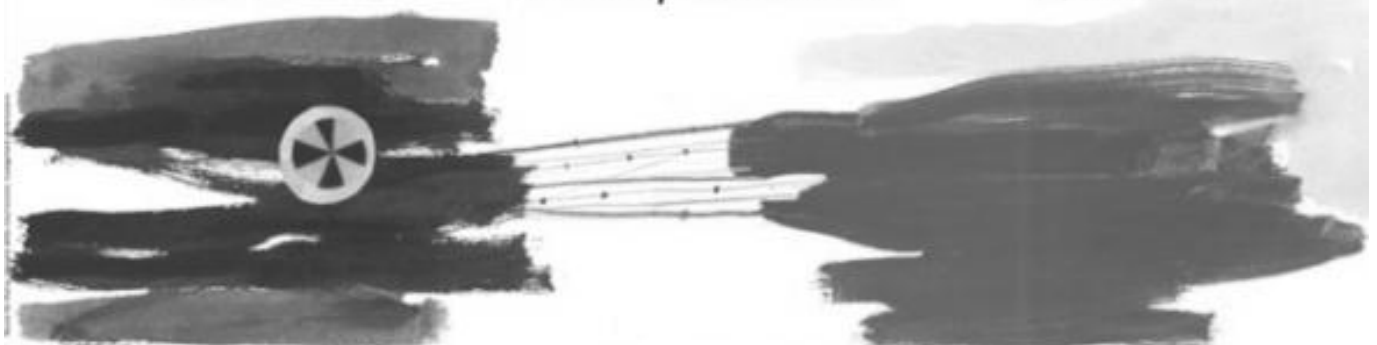

ORE 20.45 - 22.30